

**XCO & KIDS**  
**SUPERCUP 2024**  
LIVES **sanferbike** X-SAUCE



ORGANIZADOR:  
TR3CE BIKE

13/ABRIL/24  
Inscripciones [www.fmciclismo.com](http://www.fmciclismo.com)

Tr3cebike team@tr3ce.es 16 Horas Parque c/ Almería esq. c/ Algeciras

**III GRAN PREMIO TR3CE BIKE WOLF**  
*SIN ESCUELAS NO HAY CICLISMO*

salchi WOLF DANI JIMÉNEZ MAGAJISTA DEPORTIVO  
DECATHLON WD-40 LIMONIUM Floristería PELLEDO LIJ



AYUNTAMIENTO DE  
ARROYOMOLINOS



TR3CE BIKE



# GUIA TÉCNICA

## III GRAN PREMIO TR3CE BIKE WOLF

13/Abril/24

## SUPER CUP 2024 KIDS

## INSCRIPCIONES SUPER CUP KIDS

A través de la página de la página web [www.fmciclismo.com](http://www.fmciclismo.com) hasta las 20h del 11/04/2024 o en el enlace :

<https://fmciclismo.com/index.php/smartweb/inscripciones/prueba/27944-III-GP--TR3CE-BIKE-WOLF-XCO-MTB--ARROYOMOLINOS--SUPER-CUP-KIDS--COPA-DE-MADRID->

## HORARIOS APROXIMADOS DE LA PRUEBA

14:00 a 16:00	Confirmación y Recogida De Dorsales
14:00 a 15:30	Entrenamientos - Reconocimiento de los Circuitos.
15:30	Reunión de Directores.

MANGAS DE CORREDORES		LLAMADA	PARRILAS	
16:00	INFANTILES	PARRILLA CONJUNTA	CHICOS 4Ud-Chicas 2Ud / FILA	
16:45	ALEVÍN	MASCULINO		
16:48	ALEVIN	FEMENINO		
17:20	PRINCIPIANTES	MASCULINO		
17:40	PRINCIPIANTES	FEMENINO		
18:00	PROMESAS	MASCULINO		
18:15	PROMESAS	FEMENINO		
18:45	ENTREGA DE TROFEOS			

## III GRAN PREMIO TR3CE BIKE WOLF 13/Abril/24



AYUNTAMIENTO DE  
ARROYOMOLINOS



Zonas de aparcamiento recomendadas o preferentes



Zonas autorizada de aparcamiento 13/04/24 y pernocta 12 a 13 /04/2024



Aseos parking complejo Dehesa  
Día de 9h a 15 horas



<https://maps.app.goo.gl/KvqqkkPeSKm31rZt9>  
<https://maps.app.goo.gl/2zmGXmVHi7ufTKSp7>



Carpa de inscripciones



<https://maps.app.goo.gl/4yJ1MDTttuCYHMyS5>



<https://maps.app.goo.gl/VaGJMn6CAjfqAx1H6>

## III GRAN PREMIO TR3CE BIKE WOLF 13/Abril/24

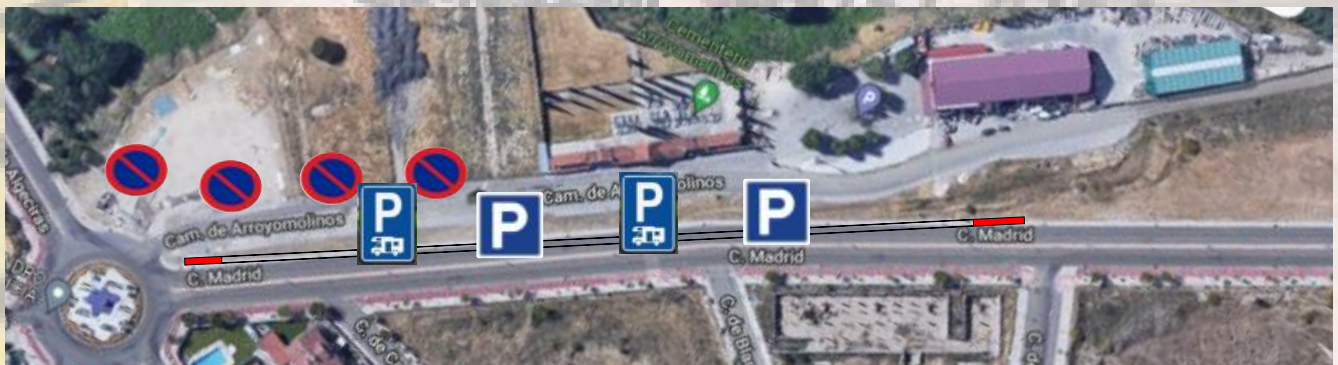

Prohibido aparcar en la explanada junto a la rotonda y en el lado izquierdo sentido Cementerio del Camino de Arroyomolinos a Móstoles.



Zona de aparcamiento 12/04/2024 y 13/04/2024 y pernocta especial habilitada para la carrera 12 a 13/04/2024 autocaravanas y vehículos de equipos y corredores .



AYUNTAMIENTO DE ARROYOMOLINOS



Zonas de aparcamiento recomendadas o preferentes



Zonas autorizada de aparcamiento 13/04/24 y pernocta 12 a 13 /04/2024



Aseos parking complejo Dehesa  
Día de 9h a 15 horas



Carpa de inscripciones



<https://maps.app.goo.gl/KvqqkkPeSKm31rZt9>  
<https://maps.app.goo.gl/2zmGXmVHi7ufTKSp7>



<https://maps.app.goo.gl/4yJ1MDTtuCYHMy5>



<https://maps.app.goo.gl/VaGJMn6CAjfqAx1H6>

## III GRAN PREMIO TR3CE BIKE WOLF 13/Abril/24

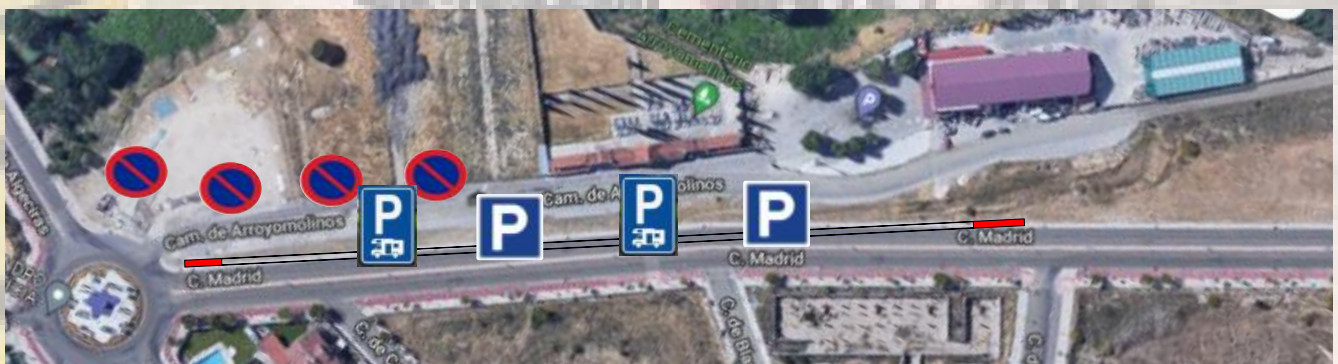

Prohibido aparcar en la explanada junto a la rotonda y en el lado izquierdo sentido Cementerio del Camino de Arroyomolinos a Móstoles.



Zona de aparcamiento 12/04/2024 y 13/04/2024 y pernocta especial habilitada para la carrera 12 a 13/04/2024 autocaravanas y vehículos de equipos y corredores .



AYUNTAMIENTO DE  
ARROYOMOLINOS

Zona de Parque en la que se celebrará la carrera de Categoría de Promesas y Principiantes

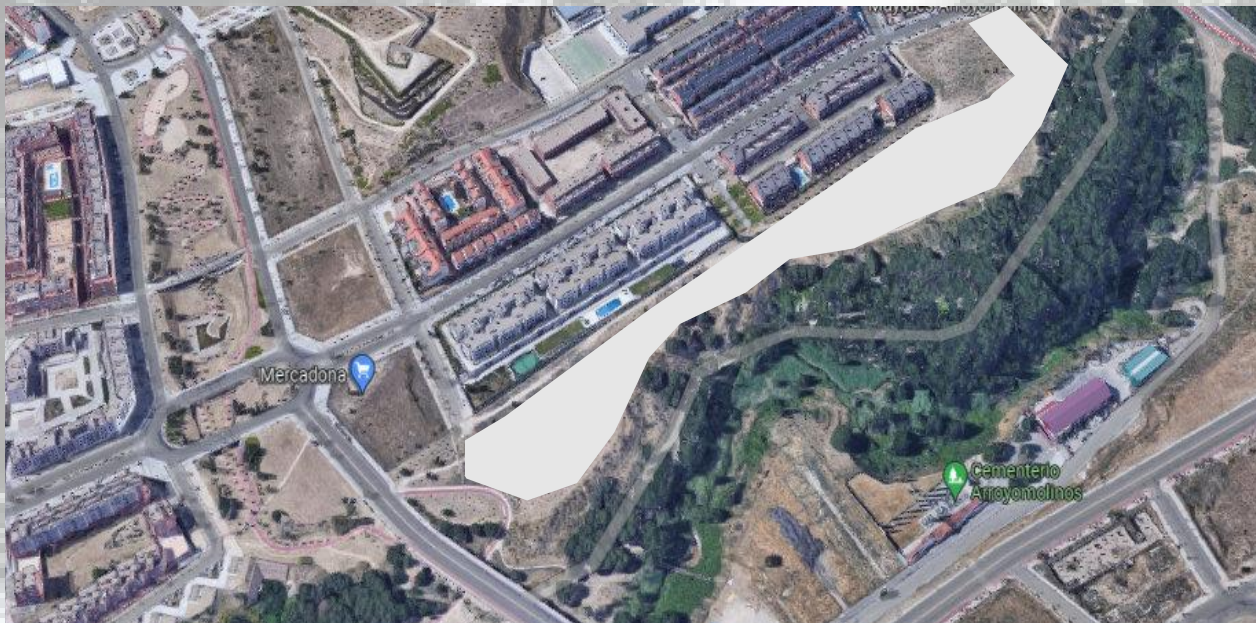

Promesas: 1500 mts

Principiantes : 3000mts.

### III GRAN PREMIO TR3CE BIKE WOLF 13/Abril/24

Zona de Parque en la que se celebrará la carrera de Categoría de Alevines e Infantiles



Alevines : 5000 mts

Infantiles : 7500mts.

Nota: La carrera se desarrolla en un parque urbano público por lo que por motivos de seguridad el track y recorrido exacto no será publico hasta la mañana del día de la prueba.

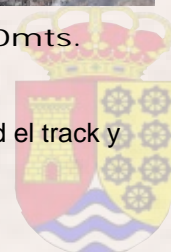
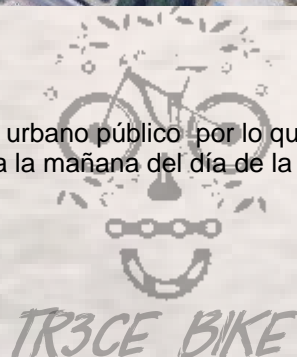

AYUNTAMIENTO DE  
ARROYOMOLINOS

# ZONA DE Paddock

1 vehículo / Escuela + carpa

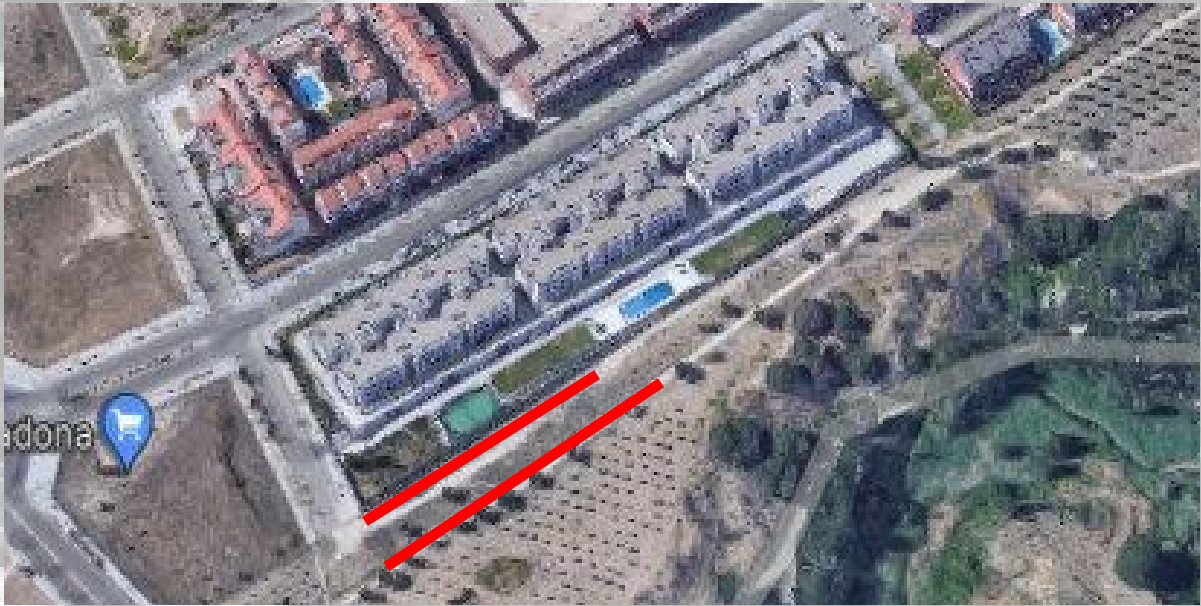

Al desarrollarse la Carrera en un Parque Urbano lamentablemente el espacio existente para Carpas y Vehículos está muy limitado por lo que es imprescindible y OBLIGATORIO solicitar espacio para Carpa de Escuela.

En base a las ediciones anteriores solo disponemos de espacio junto a la carpa de 1 vehículo / escuela (el resto de vehículos, rogamos ocupen espacio de parking habilitado).

El espacio disponible para carpas se distribuirá en base al total de peticiones y ciclistas inscritos en la prueba.

Por operatividad solo podrán ser atendidas las peticiones de Carpas y 1 vehículo / Escuela hasta el cierre de inscripciones el 11/04/24 a las 20:00 peticiones en el correo electrónico : [team@tr3ce.es](mailto:team@tr3ce.es)

## III GRAN PREMIO TR3CE BIKE WOLF 13/Abril/24



AYUNTAMIENTO DE  
ARROYOMOLINOS

# ZONA DE rondo calentamiento



Las escuelas asistentes tendrán a disposición de sus peques de ZONA O RONDO DE CALENTAMIENTO para que sus ciclistas puedan estar calentando a ser llamados a parrillas sin correr ningún riesgo , ni invadir el circuito de la carrera durante otras mangas .

## III GRAN PREMIO TR3CE BIKE WOLF 13/Abril/24



### ZONA PREPARRILLA

SOLO DIRECTORES ESCUELA Y ORGANIZACIÓN

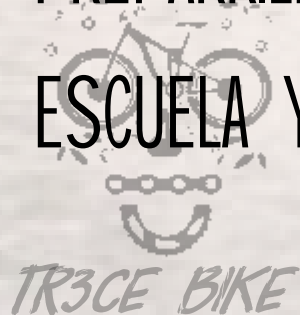

AYUNTAMIENTO DE  
ARROYOMOLINOS

# Trofeos TR3ce bike puestos 1º a 13º

Copa WOLF para puestos:  
1º, 2º 3º

Medalla WOLF puestos:  
4º,5º,6º,7º,8º, 9º,10º,11º,12º,13º



## III GRAN PREMIO TR3CE BIKE WOLF 13/Abril/24



L@s ganador@s de las 8 categorías recibirán un precioso ramo de flores gentileza de Limonium - Floristería Arte Floral



Nota: el apartado de regalos está en proceso ....

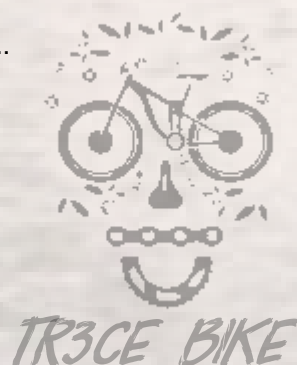

AYUNTAMIENTO DE  
ARROYOMOLINOS

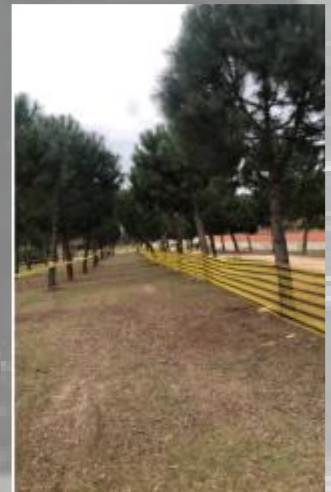

## III GRAN PREMIO TR3CE BIKE WOLF 13/Abril/24

Dudas o cuestiones relacionadas con la carrera ,por favor ,  
contacten el correo electrónico : [team@tr3ce.es](mailto:team@tr3ce.es)



AYUNTAMIENTO DE  
ARROYOMOLINOS

# III GRAN PREMIO TR3CE BIKE WOLF 13/Abril/24



**XCO & KIDS**  
**SUPER CUP 2024**  
LIVES sanferbike X-SAUCE



ORGANIZADOR:  
TR3CE BIKE  
WOLF

13/ABRIL/24  
Inscripciones: [www.fmciclismo.com](http://www.fmciclismo.com)

Tr3cebike team@tr3ce.es 16 Horas Parque c/. Almería esq. c/. Algeciras

III GRAN PREMIO TR3CE BIKE WOLF  
SIN ESCUELAS NO HAY CICLISMO

salchi WOLF DANI JIMÉNEZ MABAJISTA DEPORTIVO  
DECATHLON WD-40 LIMONIUM Floristería PELLEDO



AYUNTAMIENTO DE  
ARROYOMOLINOS



TR3CE BIKE

